グループホームはらから3番館・4番館
令和3年夏開設予定

千葉市若葉区大宮町720番

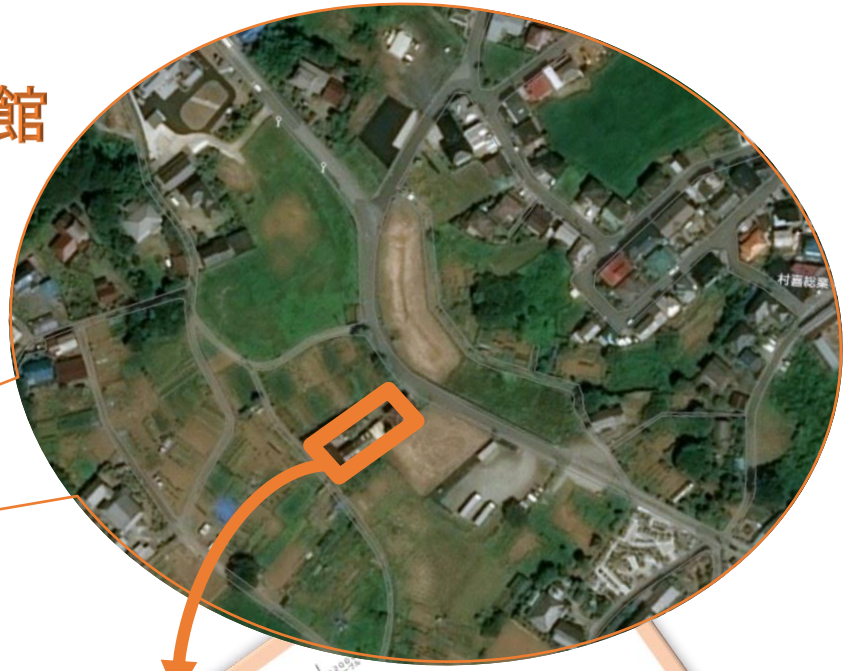

入居希望者受付中
NPO法人はらから　043-310-5645

グループホームはらから3番館.4番館
（日中サービス支援型共同生活援助）

営業日	**365日**
営業時間	24時間
利用者数	3番館（男性：定員9名、併設型短期入所：定員1名） 4番館（女性：定員10名）
利用条件	40歳以上の重度の知的障害者 ※障害支援区分5～6の方
職員の勤務 （1.2番館の場合）	夜勤　16：00～翌10：00　　1番館・2番館　各1～2名 早番　7：00～16：00　　各2～3名 遅番　11：00～20：00　　各2～3名
日中	月～金曜日は生活介護（デイサポート和音）で活動します。
利用料金	

内訳	料金（月額）
家賃	55,000円
食費	一食350円　（31日3食食べた場合：32,550円）
水光熱費	9,000円
日用品費	5,000円
合計	101,550円

家賃補助があります
国からの補助　10,000円
市町村からの補助　10,000円～20,000円
実質支払う金額は　**25,000円～35,000円**

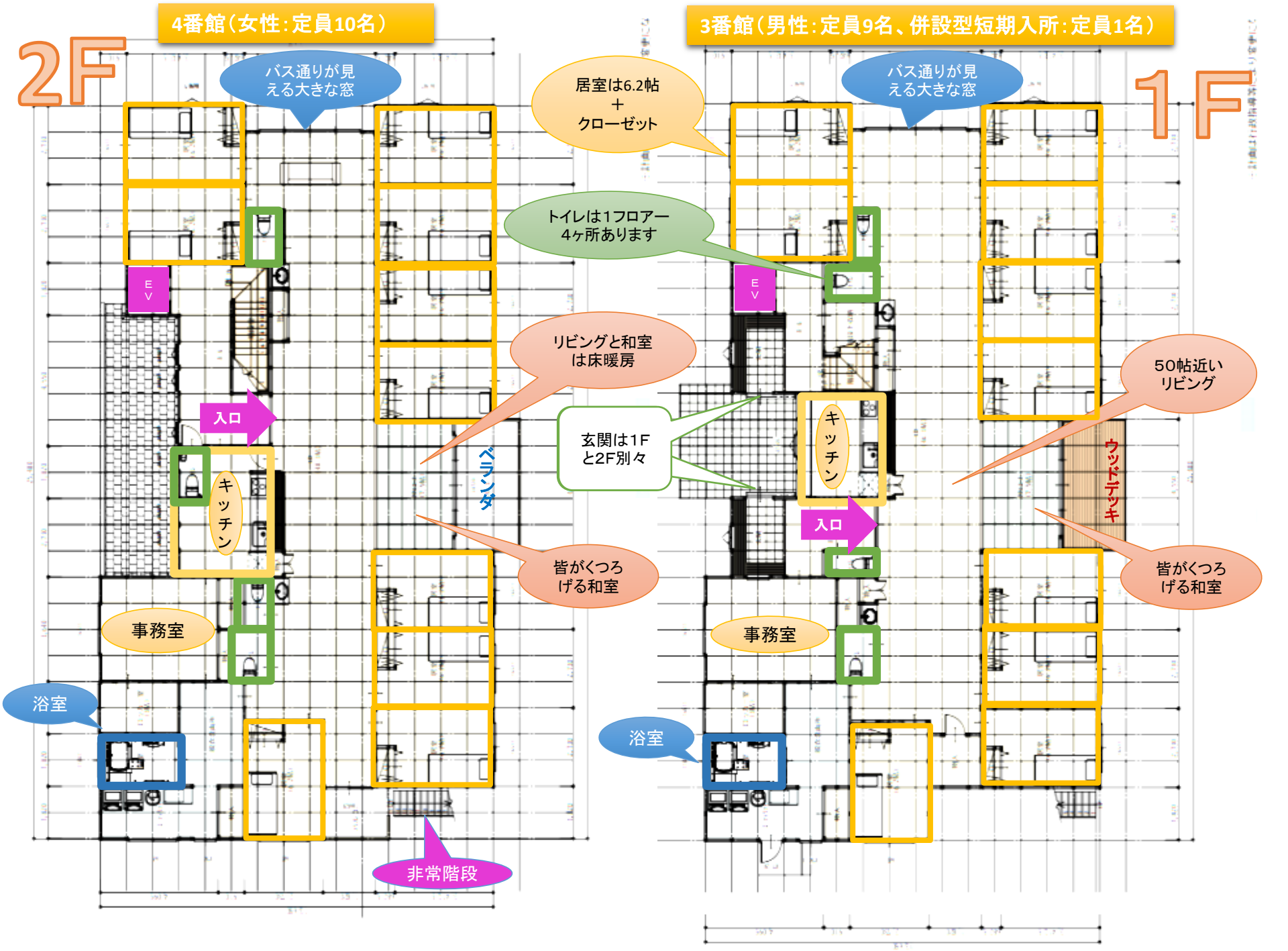
4番館（女性：定員10名）
2F
バス通りが見
える大きな窓
居室は6.2帖
＋
クローゼット
トイレは1フロアー
4ヶ所あります
EV
リビングと和室
は床暖房
入口
キッチン
ベランダ
玄関は1F
と2F別々
皆がくつろ
げる和室
事務室
浴室
非常階段
3番館（男性：定員9名、併設型短期入所：定員1名）
1F
バス通りが見
える大きな窓
EV
50帖近い
リビング
キッチン
ウッドデッキ
入口
皆がくつろ
げる和室
事務室
浴室

グループホームの一日の流れ

平日（月～金曜日）の生活

7:00	7:30	9:30	16:00	16:10	18:00	21:00
起床	朝食	日中活動へ	帰所	おやつ	夕食	就寝
身支度	歯磨き		健康チェック	入浴	歯磨き	
	掃除					

土日は外出や買い物・余暇活動を行ないます

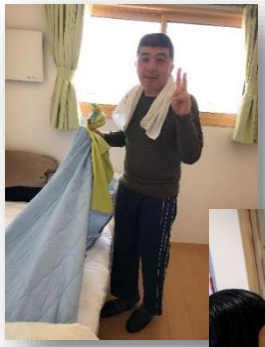

「食事はまだかな。」

お掃除も自分たちで！

洗濯干しも頑張っています。

食事は手作り！

シーツも自分で！

デイサポート和音（生活介護）

	あるき隊	らぶりーず	ちーきーず	畑 ‘s	強歩組
利用者	8名 歩行時には介助が必要。	9名 長距離を歩くことが出来る。 歩くこと＝安定。	5名 作業内容が理解できる。	3名 作業の指示がわかる。	（午前のみ：2名） 体力作り。 情緒の安定。
職員	4～7名	3名	2～3名	1～2名	1名
活動内容	体力作り（歩行） 個別課題	6キロ歩行 個別課題	地域新聞の折込・ポスティング リサイクル活動	畑仕事。 野菜栽培・収穫	6キロ歩行
活動拠点	和音1F	和音南	和音2F	畑 （昼食：和音南）	

営業日：月曜日～金曜日
（年末年始は休み）
営業時間：9：00～16：00
利用者数：定員20名（現在1日25名利用）
利用者の平均障害支援区分：5.5